

## VII CONGRESSO NAZIONALE DELL'ASSOCIAZIONE ITALIANA DI MEDICINA DEL SONNO Palermo, 8-11 Settembre 1997

### VII CONGRESSO NAZIONALE DELL'ASSOCIAZIONE ITALIANA DI MEDICINA DEL SONNO

Palermo, 8-11 Settembre 1997

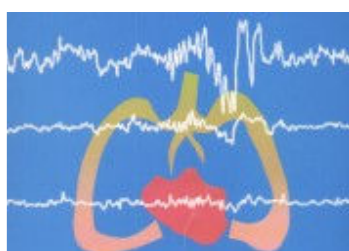

#### CONSIGLIO DIRETTIVO AIMS

**Presidente Onorario:**

Elio Lugaresi (*Bologna*)

**Presidente:**

Salvatore Smirne (*Milano*)

**Vice-Presidente:**

Mario Giovanni Terzano (*Parma*)

**Segretario:**

Fabio Cirignotta (*Bologna*)

**Tesoriere:**

Rosalia Silvestri (*Messina*)

**Consiglieri:**

Giovanni Bonsignore (*Palermo*)

Franco Ferrillo (*Genova*)

Gian Luigi Gigli (*Roma*)

Raffaele Manni (*Pavia*)

Roberto Massetani (*Pisa*)

Gioacchino Mennuni (*Roma*)

Franco Michele Puca (*Bari*)

**Revisori dei Conti:**

Mario Guazzelli (*Pisa*)

Cristiano Violani (*Roma*)

**Segreteria Scientifica:**

Istituto di Medicina Generale e Pneumologia  
dell'Università degli Studi di Palermo

Istituto di Fisiopatologia Respiratoria del CNR

Via Trabucco, 180

90146 Palermo

**Segreteria Organizzativa:**

Eurocongressi S.r.l.

Via Libertà, 147

90143 Palermo

**PROGRAMMA**

**LUNEDÌ 8 SETTEMBRE**

**15.00 Simposio: ASPETTI GESTIONALI ED ECONOMICI DELLA  
MEDICINA DEL SONNO**

Moderatori: **G.L. Gigli (Udine), G. Mennuni (Roma), L. Murri (Pisa)**

**F. Celani, G. Della Marca, G.F Mennuni (Roma)** I costi della medicina del sonno in regime di ricovero ospedaliero.

**M. Zamagni, R. Cocconi, P. Dolso, P. Fili, G.L. Gigli (Udine)** Il sistema di pagamento a DRG ed i Centri di Medicina del sonno: problemi di classificazione e di codifiche.

**L. Lattuada, C. Francescutti, G. Simon, G. Borgnolo (Trieste)** Medicina del sonno ed appropriatezza dei ricoveri.

15.45 Esercitazione con simulazioni di codifica al grouper.

**17.30 Sessione Posters A: CONTRIBUTI DI PEDIATRIA**

Moderatori : **A. Tartara (Pavia), R. Silvestri (Messina), M. Zucconi (Milano)**

**F. DeGiorgis, C. Acquafondato, M.L. Lispi, O. Bruni (Roma)** Relazione tra soglie acustiche al risveglio e recupero selettivo di sonno ad onde lenYe (SWS).

**A.M. Risso, F. Ferrillo, R. Burrai, L. Finzi, G. Ghinelli, R. Gnotta, C. Biolé, R. Rotunno, O. Bruni, L. Nobili, G.W. Schiavi (Genova, Roma)** Le abitudini del sonno in una popolazione scolastica in età evolutiva.

**O. Bruni, A. Cellie, C. Proietti, S. Ottaviano, F. Giannotti, F. Cortesi (Roma)** Relazioni fra comportamento e sonno in età prescolare.

**O. Bruni, T. Giudice, G. Milone, C. Violani (Roma)** I Pediatri e i disturbi del sonno del bambino.

**M. Elia, R. Ferri, S.A. Musumeci, S. Panerai, J.C. Grubar, T. Bertrand, G. Miano, M. Bottitta (Troina, Lille)** Il sonno nell'autismo: studio neurofisiologico e psicologico.

**M.P. Villa, J. Pagani, F. Mossa, S. Palamides, M.G. Paglietti, A.M. Zicari, D. Piro, R. Ronchetti (Roma)** Confronto tra pulsometria domiciliare notturna e polisonnografia in età pediatrica.

**M.P. Villa, G. Multari, M.G. Paglietti, J. Pagani, B. Paggi, S. Palamides, E. Cerone, N. Sulli, M. Cervoni, R. Ronchetti (Roma)** Funzione respiratoria nel sonno in bambini diabetici (BD)

**19.00 APERTURA DEL CONGRESSO - Lettura Inaugurale**

**E. Lugaresi (Bologna)** Dal russamento alla malattia dei grandi russatori.

Moderatore: **G. Bernardi (Roma)**

**MARTEDÌ 9 SETTEMBRE**

**08.30 Simposio: SONNO E SISTEMA CARDIOCIRCOLATORIO**

Moderatori: **G. Coccagna (Bologna), G. Mancia (Milano), G. Cerasola (Palermo)**

Lettura magistrale: **G. Mancia (Milano)** Sonno, controllo circolatorio e malattie cardiovascolari.

**M. Di Rienzo (Milano)** Metodi di analisi delle variabili cardiovascolari e informazioni fisiologiche da essi derivate.

**G. Insalaco (Palermo)** Regolazione cardiovascolare durante il sonno in alta

montagna (5.050 mt).

**A. Braghioli (Veruno)** Il respiro di Cheyne-Stokes nel sonno del paziente con insufficienza cardiaca cronica.

**S. Smirne (Milano)** Sistema neurovegetativo cardiaco e molattie neuropsichiatriche.

**G. Coccagna (Bologna)** Le aritmie nel sonno.

**R. Silvestri (Messina)** Ipertensione e sonno.

11.15 Seduta congiunta della **Società Italiana di Neurofisiologia Clinica** e della **Associazione Italiana di Medicina del Sonno:**

**NEUROFISIOLOGIA DELLA REGOLAZIONE VEGETATIVA IN VEGLIA E NEL SONNO**

Moderatori: **P. Montagna (Bologna)**, **S. Smirne (Milano)**, **F. Piccoli (Palermo)**

**L. Bongiovanni (Verona)** Regolazione adrenergica e colinergica nella veglia.

**R. Liguori (Bologna)** La risposta impatico-cutanea nel sonno.

**R. Casale, A. Mortara (Montescano)** Attività microneurografica vegetativa nel sonno in soggetti normali ed in pazienti con apnee centrali.

**P. Cortelli (Bologna)** Studio autonomico dei pazienti con sindrome dell'apnea ostruttiva nel sonno.

**V. Tugnoli (Ferrara)** Tachicardia ortostatica e fatica muscolare.

**L. Ferini-Strambi (Milano)** SNV cardiaco ed eventi parossistici notturni.

15.00 Simposio: **SONNO E SISTEMA RESPIRATORIO**

Moderatori: **E. Pozzi (Torino)**, **C. Donner (Veruno)**, **F. Cirignotta (Bologna)**

**F. Cibella (Palermo)** La ventilazione nel sonno: il punto di vista del fisiopatologo respiratorio.

**M.P. Villa (Roma)** I disturbi respiratori nel sonno nel bambino.

**F. Cirignotta (Bologna)** Fattori determinanti la sonnolenza nella sindrome dell'apnea ostruttiva nel sonno.

**R. Manni (Pavia)** Disturbi del sonno nelle patologie neuromuscolari.

**O. Marrone (Palermo)** Ipossiemia notturna e circolo polmonare.

**N. Ambrosino (Gussago)** Indicazioni alla ventiloterapia notturna nell'insufficienza respiratoria.

**G. Bonsignore (Palermo)** Aspetti clinici e terapeutici dell'insufficienza respiratoria da apnee nel sonno.

18.00 Sessioni Posters B-C: **CONTRIBUTI SUGLI APPARATI**

**CARDIOCIRCOLATORIO E RESPIRATORIO**

Moderatori: **M. Schiavina (Bologna)**, **O. Resta (Bari)**, **P.M. Furlan (Torino)**, **S. Mondini (Bologna)**

**O. Marrone, S. Romano, G. Insalaco, A. Salvaggio, M.R. Bonsignore, R. Fumagalli, M. Canino, A. Iannello, G. Bonsignore (Palermo)** Effetti della lunghezza degli intervalli di misurazione nella valutazione della pressione arteriosa notturna nell'OSAS severa.

**P. Banfi, M. Romanò, A. Robbiani (Garbagnate Milanese)** Studio delle alterazioni del ritmo in 3 pazienti affetti da grave ipoventilazione alveolare per Sleep Apnea Syndrome Severa.

**G. Mento, B. Lanuzza, M. Raffaele, R. Silvestri, C. Casella, G.M. Foti, M. Pedullà, N. Frisina, S. Serra, R. Di Perri (Messina)** Un modello cronobiologico di disordine adattativo nell'ipertensione essenziale.

**C. Bruschi, F. Fanfulla, A. Mortara, G.D. Pinna, R. Maestri, C. Rampulla (Montescano)** Le anomalie del profilo ventilatorio (respiro periodico e di Cheyne-Stokes) nei pazienti con insufficienza cardiaca cronica (CHF): relazioni con la funzione respiratoria.

**A. Oldani, A. Spera, L. Ferini-Strambi, M. Zucconi, S. Smirne (Milano)** Gli effetti dello Zolpidem sul controllo neurovegetativo cardiaco durante il sonno.

**F. Dalmaso, G. Righini, A. Oliva, P. Righini (Torino)** Rumore e sonno.

**R. Manni, L. Politini, G. Vittadini, R. Maglio, G. Biscaldi, P. Bo, A. Tartara (Pavia)** Disturbi respiratori sonno-relati in alcolisti cronici: rilievo tramite questionario

standardizzato.

**R. Manni, L. Politini, A. Tartara (Pavia)** Disordini respiratori sonno-relati (SRD) come sequela di Stroke: descrizione neurologica di due casi.

**R. Bossi, E. Bottaro, E. Roma, G. Scarmellini, G. Conti (Milano)** Valutazioni per il passaggio da terapia con nCPAP a tracheotomia in un caso neurologico di atrofia multisistemica.

**A. Smerieri, L. Parrino, M. Boselli, G. Di Giovanni, M.C. Spaggiari, M.G. Terzano (Parma)** Atti masticatori durante il sonno: case report.

**G. Di Giovanni, F. Gemignani, A. Marbini, S. Salih, F.P. Margarita, M.G. Terzano (Parma)** Restless Legs Syndrome come sintomo di neuropatia crioglobulinemica.

**F. Placidi, M. Diomedi, A. Scalise, G. Silvestri, M.G. Marciani, G.L. Gilgli (Roma, Udine)** Trattamento cronico con Gabapentin: effetti sul sonno notturno.

**U. Barcaro, C. Navona, G. Serchiani, S. Belloli, E. Bonanni, L. Murri (Pisa)** Studio di semplici descrittori connessi alla microstruttura del sonno.

**S. Porcù, M. Casagrande, M. Ferrara, A. Bellatreccia (Roma)** Potenziali evocati uditivi come indicatori delle variazioni notturne della vigilanza.

**M. Casagrande, L. De Gennaro, C. Violani, M. Bertini (Roma)** Oscillazioni ultradiane nell'esercizio di un test lateralizzato di riconoscimento di consonanti (TRC) durante 24 ore di veglia continua.

**M. Casagrande, G. Curcio, M. Tricarico, S. Porcù, M. Bertini (Roma)** Variazioni circadiane della prestazione in un test di cancellazione di lettere (TCL): effetti del carico attentivo e della durata del compito.

**M. Pirritano, A. Cei, F. Lucidi, C. Violani (Roma)** La percezione della sindrome del Jet Lag in atleti di alto livello.

**C. Violani, F. Guastella, C. Lombardo, M. Ruocco (Roma)** Effetti dell'esperienza sulla percezione delle conseguenze dell'instaurazione dell'ora legale.

**R. Marinig, B. Cruciatti, E. Belgrado, P. Bergonzi (Udine)** Sonno e sistema immunitario: influenza dell'interferone sull'organizzazione ipnica.

**C. Violani, A. Devoto, F. Lucidi, M. Rifezzo, C. Pedacchio (Roma)** Caratteristiche individuali in soggetti capaci di estendere il proprio sonno per oltre 11 ore.

## MERCOLEDÌ 10 SETTEMBRE

### 08.30 Simposio: DISTURBI DEL SONNO E PATOLOGIE CORRELATE:

#### NUOVE EVIDENZE CLINICHE E TERAPEUTICHE

Moderatori: **G. Bonsignore (Palermo), E. Lugaresi (Bologna), F. Ferrillo (Genova)**

**L. Parrino (Parma)** Modificazioni del Cyclic Alternating Pattern dopo trattamento con CPAP nei pazienti con sindrome dell'apnea ostruttiva nel sonno.

**R. Ferri (Troina)** Sonno e respiro nella sindrome di Down.

**G.L. Gigli (Udine)** L'incidenza del russamento e di apnee ostruttive nel sonno in pazienti con ictus cerebrale stabilizzato sottoposti a MESAM 4.

**G. Coccagna (Bologna)** Gli ipnotici nei disturbi del sonno.

**U. Dimita, A. Clemente (Palermo)** La polisonnografia: un ausilio diagnostico per l'otorinolaringoiatra nella valutazione della sindrome dell'apnea ostruttiva nel sonno in età pediatrica.

**A. Cimino, R. Speciale, S. Gallina (Palermo)** Indicazioni alla terapia chirurgica nella sindrome dell'apnea ostruttiva nel sonno.

### 11.00 Comunicazioni Orali

Moderatori: **L. Nobili (Genova), R. Manni (Pavia), L. Parrino (Parma), M. Bertini (Roma)**

**F. Fanfulla, V. Patruno, C. Bruschi, C. Callegari, C. Rampulla (Montescano)** Lo studio della funzione respiratoria in veglia può identificare i pazienti affetti da insufficienza cardiaca cronica (CHF) a rischio per disturbi respiratori durante sonno notturno (SDB).

**M.R. Bonsignore, M. Di Rienzo, P. Castiglione, G. Parati, G. Insalaco, S. Romano, O. Marrone, G. Mancina, G. Bonsignore (Palermo, Milano, Monza)** Il baroriflesso nel

sonno nella sindrome delle apnee ostruttive (OSAS).

**F. Dalmasso, A. Oliva, G. Righini, E. Isnardi, P. Righini (Torino)** Analisi e misura del russamento.

**N. Marcello, M. Barolti, C. Basile, G. Torre (Reggio Emilia)** Disturbi respiratori e posizione corporea durante il sonno di pazienti affetti da malattia di Parkinson.

**F. Provini, G. Plazzi, P. Tinuper, P. Montagna, F. Farnedi, A. Cerullo, S. Vandi, E. Lugaresi (Bologna)** Epilessia del lobo frontale con crisi notturne: spettro delle diverse manifestazioni cliniche.

**C. Violani, O. Bruni, L. Palmerio, F. Vinci (Roma)** Un questionario sui disturbi del sonno per il medico di base.

**M. Ferrara, L. De Gennaro, M. Bertini, M. Alessandro, C. Corvasce, T. Di Lorenzo (Roma)** Deprivazione selettiva di sonno ad onde lente (SWS) con una tecnica di stimolazione acustica.

**M. Toye, D. Ramello, M. Rosao, P.M. Furlan (Orbassano)** Sonno e qualità della vita in una comunità terapeutica.

#### 15.00 Simposio: STRATEGIE FARMACOLOGICHE E NON FARMACOLOGICHE NEL TRATTAMENTO DELLE INSONNIE

Moderatori: **M.G. Terzano (Parma), C. Violani (Roma), R. Di Perri (Messina), R.M. Comarda (Palermo)**

**O. Bruni (Roma)** Il trattamento non farmacologico delle insonnie in ambito pediatrico.

**M. Guazzelli, A. Gemignani, G. Giovacchini (Pisa)** Depressione-Insonnia: trattamento simultaneo o combinato?

**M.G. Terzano (Parma)** Modificazioni polisonnografiche e cliniche indotte dalla sospensione di farmaci ipnotici.

**M. Zucconi (Milano)** Pro e contro l'uso di melatonina nelle insonnie.

**C. Violani (Roma)** Nuovi programmi di trattamento non farmacologico (TNF) delle insonnie.

17.15 Assemblea dei Soci

GIOVEDÌ 11 SETTEMBRE

#### 08.30 Simposio: DISTURBI DEL SONNO E VULNERABILITÀ PSICO-BIOLOGICA

Moderatori: **F.M. Puca (Bari), M. Guazzelli (Pisa), P.L. Giordano (Palermo)**

**L. Murri, R. Galli, C. Gneri, E. Bonanni (Pisa)** Neuropsicofarmaci e sonnolenza diurna: un costo ineluttabile?

**F.M. Puca (Bari)** Turnazione, insonnia e qualità della vita.

**S. Scarone, O. Gambini, V. Lucini (Milano)** Il problema dell'insonnia e dell'ansia rebound in corso di trattamento della depressione maggiore ricorrente.

**A.M. Prudeniano, M.A. Savarese, P. Sarchielli (Bari, Perugia)** Insonnia e memoria.

**P. Pietrini, M.L. Furey, A. Dani, M. Guazzelli (Pisa, Bethesda)** Disturbi del sonno, metabolismo cerebrale e prestazioni neuropsicologiche: le apnee da sonno, un modello di studio dello vulnerabilità delle funzioni cognitive.

10.45 Sessioni Posters D-E

Moderatori: **P. Bergonzi (Udine), V. Fogliani (Messina), L. Ferini-Strambi (Milano), R. Massetani (Massa-Carrara)**

**V. Patruno, F. Fanfulla, C. Bruschi, G. Rambaldo, C. Rampulla (Montescano)** Sindrome delle apnee ostruttive (OSAS): la polisonnografia "Split-night" è un metodo adeguato per valutare il profilo ipnico e gli eventi respiratori?

**M. Savarese, B. Favoino, B. Brancasi, S. Miscio, M. Nitti, M. Palumbo, F.M. Puca (Bari)** Associazione fra antigeni HLA e sindrome delle apnee ostruttive.

**O. Resta, M. Sergi, F. Scarpelli, E. Guastamacchia, G. Stefanelli, M. Sciaraffia, N. Pannacciulli, E. Giove, V. Mastrosimone, M. Rizzi (Bari, Milano)** Fattori di rischio

per OSA in una popolazione di obesi.

**O. Resta, P. Guido, G. De Pergola, R. Sabato, V. Picca, A. Greco, G. Legari, M. Sergi, M. Rizzi, D. Comi (Bari, Milano)** I disturbi respiratori nel sonno (SRDB) in una popolazione di soggetti obesi osservati in ambiente endocrinologico.

**M. Savarese, G. De Pergola, S. Misceo, S. Perilli, G. Pietrarossa, A. Minenna, S. Scarcella, M. Sciaraffia, R. Giorgino, F.M. Puca (Bari)** Parametri antropometrici, ormonali e metabolici in pazienti obesi con e senza sindrome delle apnee ostruttive.

**E. Bonanni, S. Gori, C. Gneri, S. Belloli, C. Grisanti, S. Sabella, L. Murri (Pisa)** Valutazione neurofisiologica della sonnolenza diurna in pazienti con sindrome delle apnee ostruttive durante il sonno.

**B. Brancasi, M. Savarese, L.M. Specchio, G. Pietrarossa, S. Misceo, M. Palumbo, F.M. Puca (Bari)** Sindrome delle apnee morfeiche in un caso di sindrome di Robinson.

**M. Zucconi, A. Caprioglio, L. Levrini, L. Ferini-Strambi, C. Castronovo, A. Oldani, S. Smirne (Milano)** La terapia con apparecchio ortodontico nell'OSA: risultati preliminari.

**G. Schiavi, L. Nobili, M. Giacosa, F. Grossi, F. Ferrillo (Genova)** Modalità di recupero del sonno REM in pazienti affetti da Sleep Apnea trattati con dispositivo CPAP.

**L.G. Bongiovanni, L. Bertolasi, L. Di Bella, F. Cirignotta (Verona, Bologna)** Distonia parossistica notturna con associate crisi parietali.

**A. Devoto, C. Lombardo, F. Lucidi, L. Catani, C. Violani (Roma)** Un programma di valutazione e trattamento non-farmacologico delle insonnie per studenti universitari.

**E. Belgrado, R. Marinig, N. Fabbro, P. Bergonzi (Udine)** L'insonnia psicofisiologica: aspetti elettroencefalografici e psicopatologici.

**F.M. Puca, M. Guazzelli, M.P. Prudenzeno, E.L. Balsamo, E. Di Pietro, G. Giovacchino, M. Palumbo, S. Perilli, V. Sciruicchio, A. Tramontano (Bari, Pisa, Caserta)** Insonnia cronica psicofisiologica: modificazioni di sonno e qualità della vita dopo Lormetazepam.

**C. Lombardo, C. Violani, A. Devoto, F. Lucidi (Roma)** L'efficacia dei trattamenti non farmacologici dell'insonnia valutata tramite meta-analisi.

**A.C. Bosio, C. Violani, L. Catani (Roma)** Esperienza e gestione dell'insonnia in Italia.

**S. Garbarino, L. Nobili, V. Balestra, G. Cuomo, F. Ferrillo (Genova)** Distribuzione in funzione del tempo (24 ore) degli incidenti automobilistici occorsi al personale della Polizia Stradale sulla rete autostradale.

**F. Lucidi, A. Devoto, P. Braibanti, M. Bertini (Roma)** Effetti del "Sabato sera" sul livello di vigilanza.

**A. Vianello, G. Arcaro, L. Ritrovato, G.F. Frigo, F. Guagno, F. Galan, M. Andretta, M. Bevilacqua (Padova)** Effetto del trattamento con nCPAP sulla guida di autoveicoli nell'OSAS di grado severo.

**M. Casagrande, G. Curcio (Roma)** Il sonnellino come indicatore e contromisura dell'eccessiva sonnolenza diurna.

**M. Ferrara, L. De Gennaro, M. Bertini, M. Alessandro, C. Corvosce, T. Di Lorenzo (Roma)** La relazione tra soglie acustiche al risveglio e recupero selettivo di sonno ad onde lente (SWS).

13.00 Chiusura dei lavori